



道志村民憲章

私たちの七里は、緑と清流と歴史の郷です。
この地に生きることに誇りをもち、平和な村
を築くため、ここに憲章を定めます。

私たちは

- 一、自然を愛し平和な村をつくります。
- 一、生産に励み豊かな村をつくります。
- 一、伝統を重んじ、教養を高め、文化の村をつくります。
- 一、人情といたわりの心を養い、福祉の村をつくります。
- 一、明るく健康で、活力ある村をつくります。

どろし

平成 24 年 5 月号

平成 24 年度保育所入所式



たんぼぼ組



ひまわり組



すみれ組

道志村役場 職員配置状況

(平成 24 年 4 月 1 日現在)

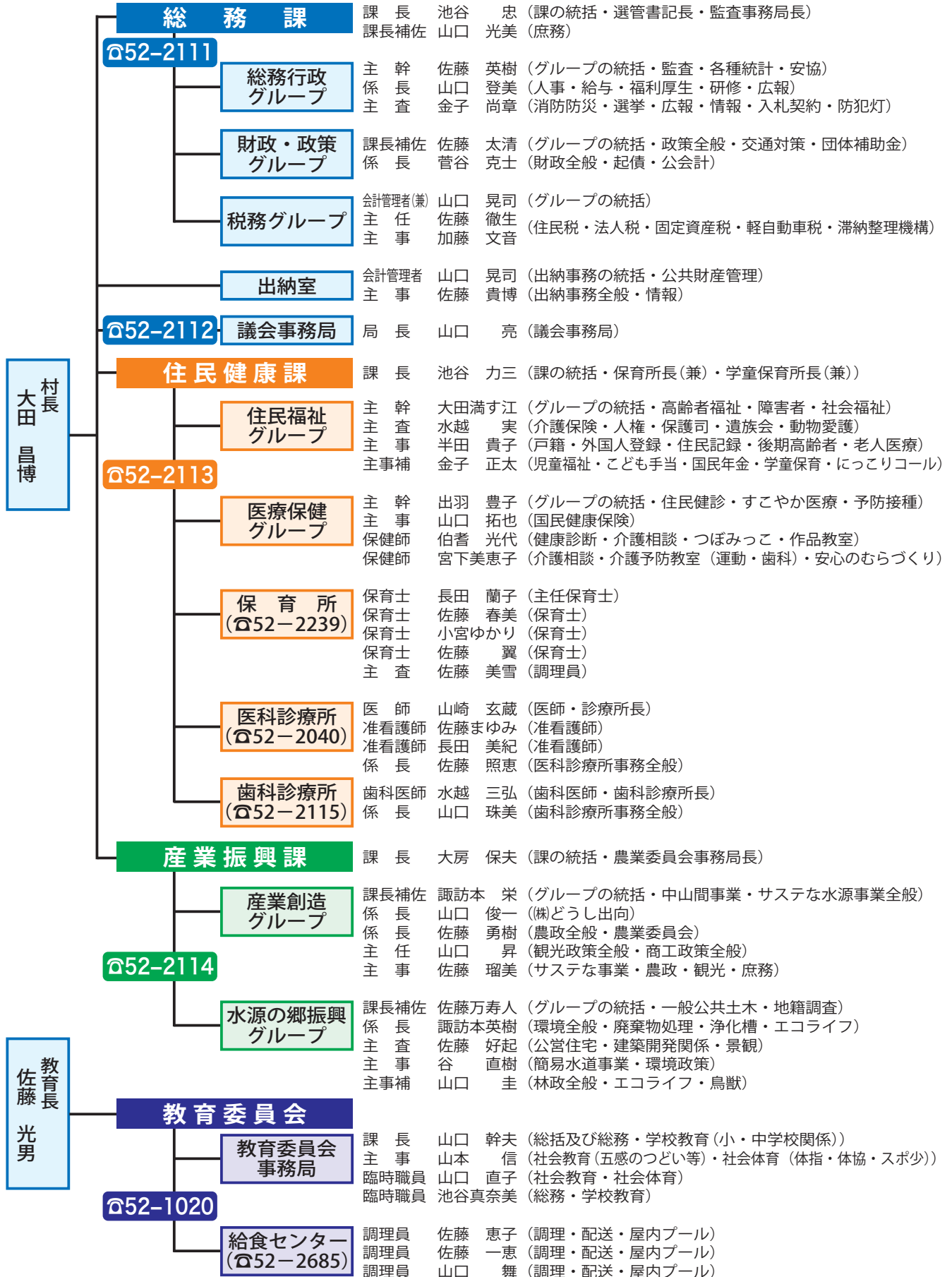

村民の皆さまの問合せに、より迅速な対応が出来るよう直通電話をご利用ください。

第4回 道志村トレイルレース

5月13日(日) 7:00～17:00

皆様の応援・ご協力をお願いします

この大会は、地域振興事業の一つとして、多くの方に道志村へお越しいただき、豊かな自然を感じ・触れる機会として全国から約1020名の参加者で開催します。
本大会を充実したものとするために、皆様の応援・ご協力をお願いいたします。

【大会開催にともなう徐行通行・交通規制について】

※大変ご迷惑をおかけしますがご協力をお願いいたします。

■ 5月12日(土) 14:00～17:00：選手受付

室久保林道～道志の湯・林間広場～村民グラウンド間徐行通行にご協力をお願いします。

■ 5月13日(日) 6:55～7:15 中学校入口付近

国道413号線交通規制を行います。

☆選手応援・徐行通行☆ ※ご協力をお願いします

【7:00～7:30】村民グラウンド～国道413(中学校入口)～やぐら沢林道区間

【10:00～14:30】三ヶ瀬林道～体験農園～鳥ノ胸山登山口区間

【12:00～17:00】室久保林道～道志の湯～村民グラウンド区間

☆大会会場応援駐車場☆

屋内プール・福祉センター駐車場へ駐車してください。皆様の応援をお待ちしております。

※谷相側からの出入りにご協力をお願いします。

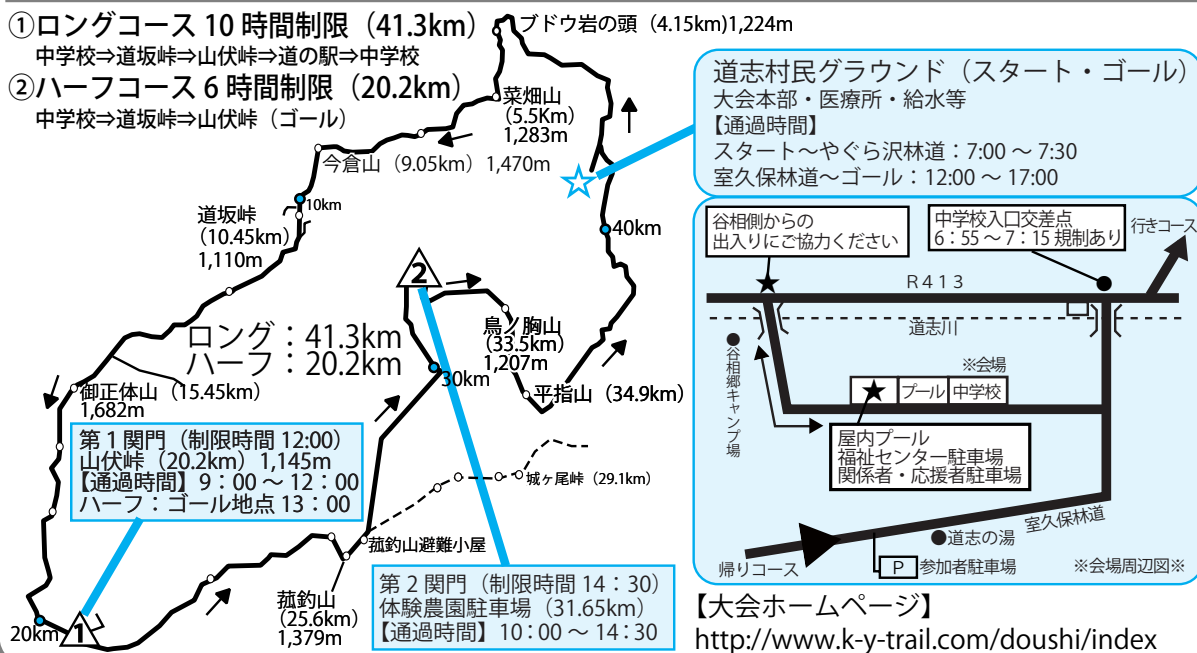

【大会運営ボランティア募集!!】大会運営をサポートしていただく運営ボランティアを募集しています。(大会当日・事前準備など) ☆お申し込みは5/8まで観光協会へご連絡ください。

お問い合わせ：道志村観光協会 (52-1414)

村内一斉清掃・一斉消毒のお知らせ

みんなでごみゼロ大作戦

毎年恒例の村内一斉清掃と消防団による一斉消毒を行います。
日本一の水源の郷を目指し、より快適な環境で生活できますよう、
地域の皆様のご協力をお願いいたします。



日 時 平成24年5月27日(日) 午前8時より

場 所 各自治会地内

実施内容 国道・県道・農道・河川・水路などの清掃
ごみステーションの清掃

その他地域がきれいになるような活動であればなんでも！

※ ごみの処理方法

清掃で出たごみは、国道沿い（ゴミステーション付近）にごみの種類ごとに分けて置いてください。午後から回収業者が回収いたします。

※ 注意事項

- ・粗大ゴミは、出さないでください（粗大ゴミ収集は7、11月予定）
- ・刈った草等を勝手に人の土地に捨てないでください。

この事業は「道志水源基金」の助成を受けて実施しています。

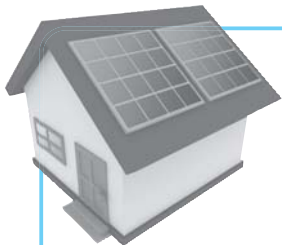

道志村エコライフ促進事業 助成金について

昨今の全国的な地球温暖化防止の取組みも踏まえ、日本一の水源の郷エコライフを実現するため、ご家庭でエコライフ施設を購入される方に対して、一定の助成金を交付しております。

みなさまの積極的なご活用を期待しています。

● 助成対象施設

- ・ 住宅用太陽光発電システム …………… 『上限 10万円』
- ・ 木質バイオマスストーブ（木質ペレットか薪） … 『上限 10万円』
- ・ 家庭用生ごみ処理機 …………… 『上限 2万円』
- ・ 電気自動車 …………… 『上限 10万円』

※本年度（平成24年4月1日以降）購入予定の方のみ

なお、本要綱及び申請書等の様式については、
道志村役場ホームページに公表しています。
詳細については、そちらをご確認ください。



【問い合わせ先】

道志村役場産業振興課
☎ 52-2114

平成 24 年 4 月から「子ども手当」が「児童手当」に変わりました！

区 分	月 額	
0 歳から 3 歳未満	15,000 円	
3 歳から小学校修了前	第 1 子、第 2 子※	10,000 円
	第 3 子以降	15,000 円
中学生	10,000 円	
所得制限以上（平成 24 年 6 月分から）※	5,000 円	

※18 歳に達する日以後の最初の 3 月 31 日までの間にある養育するお子さんの中で、年長者から順に数えます。

●支払時期

2 月	10, 11, 12, 1 月分
6 月	2, 3, 4, 5 月分 ※
10 月	6, 7, 8, 9 月分

※平成 24 年 2 月・3 月分は子ども手当、4 月・5 月分は児童手当として支給します。



●現況届

児童手当などを受けている人は、毎年 6 月に「現況届」を提出していただきます。この提出がないと引き続き受給資格があっても、6 月分以降の児童手当が一時支給停止されます。

★現況届に必要な添付書類★

- ・年金加入証明書又は健康保険被保険者証（請求者が被用者（サラリーマンなど）である場合に提出）
- ・前住所地の市区町村長が発行する児童手当用所得証明書（その年の 1 月 1 日に道志村村内に住所がなかった場合に提出）
- ・その他、必要に応じて提出する書類があります。

平成 24 年 6 月に現況届の提出が必要となります。現況届の通知書は 6 月中旬に郵送する予定ですので、記入の上必要書類を揃えて窓口までお越しくください。ご不明な点がありましたら住民健康課までお願いします。

連絡先 住民健康課 児童福祉担当
☎ 52-2113（直通）

外国人住民の住民基本台帳制度がスタートします！

外国人住民にも日本人と同じく「住民基本台帳法」が適用されます。

平成 24 年 7 月 9 日から現在の外国人登録制度が廃止となり、外国人住民は日本人と同様に住民基本台帳法の適用対象となります。

【日本人と同様に住民票の写し等が発行できます】

日本国内に住所を有する方は、日本人と同様に世帯ごと住民票が編成され、日本人と外国人で構成される世帯でも世帯全員が記載された住民票の写し等が発行できるようになります。新たな住民票の作成のため、5 月中に対象となる外国人の方に仮住民票を郵送いたしますので、記載内容の確認をお願いします。

【外国人登録証明書にかわり、新たに「在留カード」又は「特別永住者証明書」が交付されます】

中長期在留者の方には「在留カード」が、特別永住者の方には「特別永住者証明書」が交付されます。

- (1) 永住者の方…改正後 3 年以内に入国管理局で手続きを行い、「在留カード」に切り替える必要があります。
- (2) 特別永住者の方…現在お持ちの外国人登録証明書が、次回確認基準日まで有効です。次回切替時「特別永住者証明書」に切り替わります。



- (1)(2)以外の方…改正後の在留資格の変更時、または在留期間の更新時に入国管理局で「在留カード」に切り替わります。

連絡先 住民健康課 外国人登録担当
☎ 52-2113（直通）

新人職員紹介

診療所医師

山崎 玄蔵



はじめまして。4月より前任の長谷川浩之先生にかわり診療所の勤務となった山崎玄蔵（やまさきげんぞう）です。自治医科大学医学部を卒業後、山梨県立中央病院にて研修医として働きました。その後、2012年3月までは都留市立病院に内科医として3年間勤務しており、経歴としては前任の長谷川先生とほとんど変わりはありません。そのため、道志村の方にも僕と関わりがあった方はいらっしやるのではないのでしょうか。最初は不慣れな点もあるかと思いますがどうぞよろしくお願いいたします。

医療とは病気を治すこともありますが健康であるようにすることも非常に重要であります。なこれに予防医学といえます。

ぜひ1年に1回健康診断をしたほうがよいのか、血圧は高いとないけいけいのか完全に理解できている方はなかなかいません。その答えを在任中に皆さんに伝えられたらと思っております。

住民健康課

山口 拓也



この度、道志村役場住民健康課に配属となりました山口拓也と申します。国民健康保険を担当することになり、住民の方とお会いの機会もあると思いますので、よろしくお願い致します。大学生生活では4年間、甲府で生活していましたが、また道志村で生活することができるようになり、大変嬉しく思っています。

私自身、未熟な面も多々あるとは思いますが、道志村のために、少しでもお力添えできれば

と思っておりますので、何卒よろしくお願い致します。

住民健康課

金子 正太



この度、道志村役場住民健康課で児童福祉を担当させていただきます金子正太です。子どもが好きなのでとても仕事にやりがいを感じながら日々仕事に勤しんでいます。

話は変わりますが、私は、生まれてからずっと道志村にいます。その道志村は、自然が豊かで良いところですが、一番の良いところは、村の方々が温かいところだと思います。私は、生まれてからずっと道志村にいますので強く感じます。私は、その皆様の力となれるよう尽力致します。まだまだ、未熟で至らぬところも多々あると思えますがこれからよろしくお願い致します。

春の五感の集い
vol. 9

春の調べ ヨーデル

日時：平成24年5月20日(日)
午後1時から

場所：農村公園（道志の湯前の中洲）
※雨天の場合はやまゆりセンター

入場料：無料

小山 義和（ヨーデル歌手）

1948年上越市内のお寺で生まれ、ヨーデルに興味を持ち17歳でレッスン開始。1977年スイスルツェルンのステージで歌い歓迎を受ける。1982年NHKホールでオーケストラ伴奏出演・フジTV丹沢紀行にオリジナル曲（丹沢によせて）スタジオ出演など5回もの登場・その他新聞雑誌など登場経験を持つ。

春の足音がすぐそこまで近づいてきました。普段、自然の中で音楽を聴く機会はないものですが、新緑の色ます季節に素敵な一時を過ごしてみませんか。



5月20日 ホルン協力参加
♪♪森 英三郎&森 芳江
ヨーデルを主体に森夫婦共演で
アルプホルンアンサンブルも
予定しております。
手作りのアルプホルンです

診療所だより



はじめまして。前任の長谷川浩之先生より4月から引き継ぎました山崎玄蔵（やまさきげんぞう）といたします。

一番最初の診療所だよりということで最初は簡単ですがこの場をかりて自己紹介をさせていただきたいと思います。私は甲府市出身で駿台甲府高校卒業後に歴代の診療所の先生方と同じく自治医科大学医学部に入学しました。大学卒業後は山梨県立中央病院にて研修したのちに都留市立病院に内科として3年間勤務しておりました。このあたりの経歴は前任の長谷川先生とほとんど同様であります。道志村在住の方のなかには都留市立病院にて私とかかわった方も多いかと思いますが宜しく願いいたします。

診療科のなかでも得意分野としては腎臓疾患であります。腎臓とは尿を作り出す臓器ですがほとんど自覚症状はなく診療所ではあまり精密な検査もできないため直接的な診療はほとんどないと予想されますが質問や相談があれば答えていきたいと思いますので一つ覚えておいてください。

さて、診療所へ来た方は看護師さんたちからも聞いているかもしれませんが、本年度より診療所の休診日が木曜日から水曜日に変更となります。長年の感覚と異なるため慣れないかもしれませんがご注意ください。

※GW前後の診療日は混雑が予想されますので定期受診のタイミングになる方はずらして受診することをおすすめします。

5月の予定

日曜日	月曜日	火曜日	水曜日	木曜日	金曜日	土曜日
4 / 29 昭和の日	4 / 30 振替休日	5 / 1 午後：小学校内科健診	5 / 2 研修のため休診	5 / 3 憲法記念日	5 / 4 みどりの日	5 / 5 こどもの日
5 / 6	5 / 7	5 / 8 午前：胃カメラ	5 / 9 研修のため休診	5 / 10	5 / 11	5 / 12 午前中のみ診察
5 / 13	5 / 14 午後：保育所内科健診	5 / 15 午前：胃カメラ	5 / 16 研修のため休診	5 / 17	5 / 18	5 / 19 午前中のみ診察
5 / 20	5 / 21	5 / 22 午前：胃カメラ	5 / 23 研修のため休診	5 / 24	5 / 25	5 / 26 午前中のみ診察
5 / 27	5 / 28	5 / 29 午前：胃カメラ	5 / 30 研修のため休診	5 / 31	6 / 1	6 / 2 午前中のみ診察

月始めには保険証の提出をお願いします。

注) 5月の連休前後は混雑が予想されるため、なるべくさけて受診してください。

学校だより 道志小学校(第60号)

平成24年度スタート

12名の6年生を送り出した小学校も、4月4日に15名の新入生を迎えました。大勢の在校生や来賓の方々で祝福された1年生は毎日元気よく登校しています。

また、新しく田邊和夫教頭先生、若松やよい先生、杉本聡子先生、三井康嗣先生、梶原拓也先生をお迎えし、児童数88名、職員数13名で平成24年度がスタートしました。よろしくお願ひします。



お花見給食

平年より遅い開花でしたが、ようやく20日に子どもたちが楽しみにしていたお花見給食ができました。当日は、多少肌寒く感じましたが、各学年ごとに校庭の満開の桜の木の下にシートをしき、1年生の給食は6年生が運んであげ、給食も一緒に楽しんで食べていました。ALTのベンジャミン先生も2年生と一緒に食べました。給食を食べ終わってからシートの上で、ゲームをしたり、写真を撮ったりして楽しいひとときを過ごすことができました。



1年生を迎える会

4月16日は児童会執行部主催の「1年生を迎える会」でした。1年生の元気な自己紹介の後、〇×ゲームやじゃんけんゲームを全校でしました。6年生からプレゼントをもらった1年生は、これで道志小の仲間入りができました。

交通安全教室

4月18日は、低学年と高学年にわかれ、交通安全教室が行われました。低学年は、道路を歩行するときの注意点について教えていただき、本物の標識を用いたクイズにも挑戦し、子どもたちは興味津々の様子でした。

高学年は、自転車の乗り方について教えていただき、自転車に乗る時のルールをしっかり守らなくては、法律で罰せられることや大きな事故などに繋がる恐れがあることなど詳しく話して頂き、子どもたちは真剣に話を聞き入っていました。



手作り絵本による読み聞かせ

4月17日、読み聞かせボランティアの高瀬浩子さんが今年度も道志小学校に来てくださいました。高瀬さんは、毎年、手作りの布絵本やエプロンシアターを用意して楽しくお話を聞かせてくださっています。今年で9年目に入りました。

この日は、「ちいさなまじよのぼうけん」という布絵本を読んでもらいました。木においしそうなおやつがたくさんあったり、いもむしがきれいなちようちよに変身したり、卵からかわいいひよこが産まれたりと、楽しいお話がいろいろとあって、入学したばかりの1年生も大喜びでした。



小中学校 教職員紹介

道志小学校



- | | | | | | | |
|-------------|------------|------------|-------------|------------|--------------|---------------|
| 村担任
山口直子 | 教諭
梁瀬彩子 | 教諭
杉本聡子 | 村担任
近藤佳子 | 教諭
市川加奈 | 事務主査
渡辺徳子 | 養護教諭
小俣あゆみ |
| 教諭
梶原拓也 | 教諭
佐藤龍文 | 教頭
田邊和夫 | 校長
杉本昭次 | 教諭
佐藤大輔 | 教諭
三井康嗣 | 教諭
若松やよい |



道志中学校



- | | | | | | |
|------------------|--------------|-------------|------------|------------|--------------|
| ALT
ベンジャミン・マイ | 栄養職員
守屋愛子 | 村担任
出羽幸世 | 教諭
堀内仁嗣 | 教諭
仲田真衣 | 事務職員
森本彩乃 |
| 教諭
名取明子 | 教諭
天野理枝 | 教頭
沢登守 | 校長
志村恵治 | 教諭
杉本賢二 | 教諭
安富利枝 |
| | | | | | 養護教諭
渡邊文香 |

道志小学校

着任職員

教頭 田邊 和夫

教諭 若松やよい

(都留市立宝小学校)

教諭 杉本 聡子

(笛吹市立石和南小学校)

教諭 三井 康嗣

(富士吉田市立吉田西小学校)

教諭 梶原 拓也

(富士吉田市立明見小学校)

離任職員

教頭 望月 主税

(笛吹市立富士見小学校)

教諭 志村 潤子

(都留市立宝小学校)

教諭 渡辺 麻里

(富士河口湖町立船津小学校)

教諭 上嶋 宏樹

(富士吉田市立明見小学校)

道志中学校

着任職員

事務職員 森本 彩乃

(富士吉田市立富士小学校)

離任職員

教諭 渡辺智香子

(河口湖南中学校組合立河口湖南中学校)

事務職員 野矢 潤

(身延町立中富中学校)

狂犬病と狂犬病予防接種について

住民健康課では、毎年4月に狂犬病の集団予防接種を実施しています。
当日、注射できなかったワンちゃんは、個別に動物病院で予防接種を受けていただきますが、動物病院から発行される「注射済証」を役場住民健康課まで提出してください。
また、年1回の狂犬病の予防接種は法律により義務づけられていますのでお知らせいたします。

狂犬病とは

主に犬に咬まれることで感染します。平均30日の潜伏期間の後に発症し、初期は風邪に似た症状で、不安感、恐水症、興奮、麻痺、錯乱などの神経症状が現れ、数日後に呼吸器麻痺で死亡します。

この病気の恐ろしさは、症状が悲惨なこともさることながら、いったん発病すると、現在の医学でも治療方法は全くなく、ほぼ100%死亡します。



犬の登録と狂犬病予防接種は飼い主の義務です

法律により犬の登録（生涯1回）と狂犬病予防接種（年1回）が義務づけられています。
狂犬病予防接種を行わないでいると、万一、お宅の愛犬が狂犬病になってしまった場合に愛犬の命が奪われるだけではありません。愛犬に咬まれて狂犬病になってしまふ可能性が一番高いのは飼い主のあなたと家族です。

連絡先 道志村役場 住民健康課
☎52-2113 (直通)

生き生き作品教室の参加者募集



今年度は、名前を新たにしてスタート致します。
道志村の高齢者が、作品作りや調理実習を通し、明るく楽しく過ごせるために6月から実施します。

対象：村内に住所を有する65歳以上の人

会場：水源の郷やまゆりセンター

日程：合計13日間

日 程	日 程	日 程	日 程
		9月12日(水)	布草履
6月13日(水)	巣箱作り	9月26日(水)	布草履
6月27日(水)	巣箱作り・蔓細工	10月10日(水)	絵手紙
7月11日(水)	蔓細工（あけび蔓）	10月17日(水)	絵手紙
7月25日(水)	調理「夏野菜を使って」	10月31日(水)	クラフト細工
8月8日(水)	額作り	11月14日(水)	クラフト細工
8月29日(水)	*村外教室（口ウ細工）	12月12日(水)	クリスマス飾り・調理

時 間：基本は午後1：30～3：30ですが、調理の時は午前10：00～14：00

費 用：材料費初回到2,000円

(内容によりこれ以外にも徴収することあり)

連絡先 道志村役場 住民健康課
☎52-2113 (直通)

村営住宅入居者募集のお知らせ

池の原団地（道志中学校裏）の2戸が空室になりましたので、入居を希望する方は道志村役場産業振興課建築住宅担当までお申し込みください。

場 所	団地名	戸の位置	構 造	床面積	部 屋	備 考
道志村 7672 番地の 2	池の原	B棟2号室 D棟1号室(出窓あり)	R C 3階建	59.09㎡ (17.9坪)	3DK トイレ・UB	築23年

※家賃は、入居を希望される世帯全員の所得金額等により決定します。

※村営住宅では、犬・猫等のペットを飼うことは出来ません。

※敷金として家賃の3ヵ月分を納入していただきます。

1. 入居資格

- ①現に同居し、又は同居しようとする親族（婚姻の届出をしないが事実上婚姻関係と同様の事情にある者その他婚姻の予約者を含む。以下同じ。）があること。
- ②公営住宅法で定める収入基準に該当するものであること。③現に住宅に困窮していることが明らかな者であること。
- ④村内に住所又は勤務場所を有する者であること。

2. 申込時に必要な書類

- 入居者、同居者 ①入居申込書 ②所得証明書 ③住民票の写し ④印鑑証明書 ⑤納税証明書
- 連帯保証人 ①所得証明書 ②住民票の写し ③印鑑証明書
- 連帯保証人条件 ①独立の生計を営む者であること。②所得金額が村で認める額を超える者であること。

3. 選考方法

申込者が複数いる場合は、入居希望世帯全員の所得金額等と住宅の困窮度等または、公開抽選により入居者を決定します。

4. 問い合わせ・申込先

道志村役場 産業振興課 水源の郷振興グループ 建築住宅担当 ☎0554-52-2114

人権擁護委員の委嘱のお知らせ

人権擁護委員は、市町村において地域住民の人権が侵害されないよう常に注意を払い、もし、人権が侵害されたときは、その相談を受けるとともに、被害救済のためすみやかに適切な処理をとり、人権の大切さについての理解を深めてもらうための活動に努めています。

人権擁護委員は、人格識見が高く、人権擁護に理解のある人を、村長が推薦し、法務大臣から委嘱されます。任期は、3年間です。道志村においては、現在3人の人権擁護委員が活躍しています。

人権擁護委員（再任）山口辰五郎氏が4月1日付で法務大臣から委嘱されました。

山 口 辰五郎	(男)	道志村2432番地	☎52-2752
池 谷 徳 昭	(男)	道志村10717番地3	☎52-2859
佐 藤 恒 男	(男)	道志村8127番地	☎52-2256

特設人権相談所開設のお知らせ

毎日の生活の中で、これは人権上問題ではないだろうかと感じたり、あるいは法律上どのようになるのかよく分からなくて困っていることはありませんか。

毎年6月1日は「人権擁護委員の日」です。本村では人権擁護委員による「特設人権相談所」の開設を行ないますのでお気軽にご利用下さい。

日 時 平成24年6月1日（金）午前10時～12時まで
場 所 水源の郷やまゆりセンター

※ 相談は無料で秘密は守られます。



●5月のつぼみっこくらぶ

今年度も保育所入所前のお子さんと保護者を対象に、つぼみっこくらぶを開催致します。場所は、馬場「つぼみの家」を基本としますが、内容により変わりますので、広報等で必ず確認して下さい。道志村のお母さん・お子さん同志の交流をし、楽しく過ごしましょう。

◎軽食・おやつ作りをしながら交流
しましょう！

日時 5月8日(火) 午前10時

場所 馬場「つぼみの家」

内容 クレープ作り

*昼食を一緒にしますので終了時間が二時頃になります。ご承知下さい！

◎桜を眺めながら、馬場周辺を散歩
しましょう！



日時 5月22日(火) 午前10時

場所 道の駅

内容 周辺の散歩・外遊び

持物 飲み物・タオル

*動きやすい服装お出で下さい

問合せ先

役場住民健康課保健師(伯耆)

☎52・2113

●後期高齢者医療制度の 保険料率改定のお知らせ

後期高齢者医療制度では、財政運営期間を2年間としており、この期間の医療費の財源に充てるため、平成24年度、保険料率の改定を行いました。

・平成24・25年度の保険料率
均等割額 39,670円
所得割率 7.86%

・保険料賦課限度額は55万円

《参考》被保険者の保険料＝均等割額(39,670円)＋所得割額(所得から33万円を控除した額)×7.86%

なお、余剰金や山梨県財政安定化基金を活用することにより、保険料率の大幅な増加を抑えることができました。7月中に平成24年度の被保険証の送付を行い、お一人おひとりの保険料をお知らせいたします。

問い合わせ先

道志村役場 住民健康課

☎52・2113

山梨県後期高齢者医療広域連合

☎055・286・5671

●全国一斉「子どもの人権 110番」強化週間です

学校における「いじめ」の事案や家庭内における児童虐待の事案は、依然として数多く発生していることか

ら、子どもをめぐる様々な人権問題に積極的に取り組むため、全国一斉強化週間を実施します。

実施機関・甲府地方事務局及び山梨県人権擁護委員会

期間・平成24年6月25日(月)から7

月1日(日)までの7日間

時間・午前8時30分～午後7時まで

(ただし、土曜日・日曜日は午前10時

から午後5時まで)

電話・0120・007・1110

甲府地方事務局職員及び山梨県人権擁護委員会連合会の「子ども人権委員会」の委員を中心とした子どもの

人権問題について適切に対応できる人権擁護委員が対応します。相談は

無料で秘密厳守いたします。

●やまびこ支援学校オープン スクールのお知らせ

本校の教育活動について、多くの方に知っていただくために、授業や校内の様子を公開しています。

○日時 平成24年6月5日(火)

午前9時30分～12時

(受付9時15分～9時30分)

なお、当日は、教育相談も実施いたします。見学や相談を御希望の方は、5月25日(金)までにお申し込みください。

問合せ・申込先

山梨県立やまびこ支援学校

支援指導部(田中・権正・萩原)
☎0554・23・1943

●市民講演会

「東海大地震と富士山噴火」

日時 6月3日(日)

午後1時30分～3時30分

場所 山梨県立文学館 1階講堂

対象 どなたでも

参加費 無料

講演 鈴木猛康氏(山梨大学工学部教授)「山梨県の自然災害―複合災害の脅威」

藤井敏嗣氏(火山噴火予知連絡会会

長・東京大学名誉教授)「東海・東

南海・南海大地震と富士山噴火」

荒牧重雄氏(当研究所所長・東京大

学名誉教授)「富士山噴火の防災」

問合せ先

山梨県環境科学研究所

☎0555・72・6211



道志村公式アカウント

(@DoshiOfficial)はじめました！
村の情報をどんどんつぶやいて
いきたいと思っておりますので、紹介
したい情報をお持ちの方は、産業振
興課 佐藤(☎52-2114)までご連絡
下さい。

道志村トピックス



村田委員長から当選証書が付与

道志村議会議員一般選挙当選証書付与式が行われました

任期満了に伴う道志村議会議員一般選挙が4月17日告示（4月22日投開票）され、定数10名に対し、現職1名、新人9名の計10名が立候補し、定数を超えなかった為、無投票当選となりました。

4月23日には、当選証書付与式が行われ、村田充且選挙管理委員長より当選証書が付与されました。新議員の任期は5月13日から4年間となっており、住民の代表として様々な場面での活躍が期待されます。

佐藤 定三	杉本 秀明	山口 勝也	山口 力	長田 達義	大田 博文	池谷 高明	山口 博康	水越 茂広	出羽 和平
新	現	新	新	新	新	新	新	新	新
62歳	57歳	64歳	60歳	63歳	59歳	57歳	62歳	63歳	63歳
会社員	村会議員	会社員	自営業	農業	会社員	自営業	無職	無職	会社員
川原畑 (届出順)	東和出村	下中山	東神地	西和出村	馬場	下善之木	中神地	川原畑	久保

平成24年4月22日執行
道志村議会議員一般選挙当選者



村会議員当選者の顔ぶれ

学童保育所の入所式がおこなわれました

平成24年度4月2日（月）道志村学童保育所入所式が行われました。

今年度は、4年生から1年生の14名の児童が学童保育に入所しました。

元気いっぱいの挨拶をして、迎えていただき、式では、所長の話を静かに聞いていました。式終了後もみんな仲良く遊ぶなどとても楽しそうにすごしていました。

また指導員の方々も子ども達1人1人に丁寧に接していて子どもたちも安心して生活しています。



14名の児童が入所しました

人

横浜市水道局
水源林管理所長

温井 浩徳さん



4月1日から水源林管理所長に着任しました温井と申します。

道志村のみなさまには、日ごろから横浜市の水道事業にご理解とご協力を賜り、心から感謝いたします。

水源林管理所に着任して、まず感じたことは、「寒さが厳しい」ということです。

私は生まれも育ちも横浜で、自宅もマンションのため、家の中は冬でも暖かく、暖房器具はホットカーペットだけで過ごせる環境でした。

今まで「ぬくぬく」（名前も「ぬくい」ですが・・・）と過ごしてきた私には、道志村の寒さが身にしみていますが、道志村のみなさまのあたたかさを感じながら、自然豊かなこの道志村で仕事ができることを最高だと思っております。

早く道志村の生活に慣れて、道志村のみなさまと楽しくやっていきたいと思っています。

最後になりますが、今年も横浜からたくさんの方々ボランティア活動や施設見学などに来られます。みなさまにはご迷惑をお掛けすることもあるかと思いますが、これまでどおり、あたたかくお迎えいただけますよう、よろしく申し上げます。

わが家のアイドル



池谷 ^{かこ} 圭胡 ちゃん（長又）
平成21年12月5日生
父 昌久さん 母 志保さん

季節の風物詩



馬場（ソメイヨシノ）
春の訪れと共に桜が満開に。美しく咲いています。

歳時記

母の愛に感謝をささげる日 母の日

今年の母の日は5月13日です。

日本で初めて母の日を祝う行事が行われたのは明治の末期頃で、1915年（大正4年）に教会で祝われ始め、徐々に一般に広まっていったと伝えられています。昭和に入ると3月6日を母の日としていました。この日は当時の皇后の誕生日であったそうです。現在の5月第二日曜日になったのは、戦後しばらくしてからだと言われています。日頃の感謝の気持ちをカーネーションと共にお母さんに伝えてみてはいかがでしょうか？「ありがとう」の言葉だけでも十分です。



野原 佐藤鶴千代さん 81歳		中神地 山口 初江さん 95歳		久保 山口 吉春さん 75歳		椿 大房 豊さん 76歳		お悔やみ申し上げます（死亡）		〓結婚おめでとう（婚姻）	慶弔
（3月届世）								西和出村 佐藤 雄一さん			
								都留市 荻窪 梨沙さん			



発行 道志村役場

H24.4.1 現在 世帯数：622世帯 人口：1905人（男：962人 女：943人）

〒402-0209 山梨県南都留郡道志村6181-1 TEL 0554-52-2111(代) FAX 0554-52-2572 URL <http://www.vill.doshi.lg.jp/>



この広報紙は環境保護のため、再生紙、大豆油インキを使用しています。