



日本一の
水源の郷を
めざして

広報

352号

道志村民憲章

私たちの七里は、緑と清流と歴史の郷です。この地に生きること誇りをもち、平和な村を築くため、ここに憲章を定めます。

私たちは

- 一、自然を愛し平和な村をつくります。
- 一、生産に励み豊かな村をつくります。
- 一、伝統を重んじ、教養を高め、文化の村をつくります。
- 一、人情といたわりの心を養い、福祉の村をつくります。
- 一、明るく健康で、活力ある村をつくります。

どろし

平成22年4月号



横浜市地球温暖化対策推進協議会、道志村、森林所有者

「CO-D030 つながりの森プロジェクト」協定締結

Contents

- | | | |
|-----------------------|----------------------|------------------|
| P 2 エコライフ事業、後期高齢者制度 | P 7 平成22年度狂犬病予防注射の実施 | P 12 暮らしの情報・お知らせ |
| P 3 国保料軽減、住基カード無料交付 | P 8 寅さんの作品教室・自衛官募集案内 | P 14 三つ葉ツツジ贈呈 |
| P 4 間伐地登録制度 | P 9 入札結果 | P 15 道志村トピックス |
| P 5 村営住宅入居者募集、納期のお知らせ | P 10 診療所だより | |
| P 6 乳幼児感染症予防事業 | P 11 学校だより | |

道志村エコライフ促進事業助成金交付要綱を制定しました！！

道志村では、豊かな自然環境の下で環境負荷の少ない循環型の村づくりを推進するため、本年4月1日をもって「道志村エコライフ促進事業助成金交付要綱」を制定しました。この助成事業は、今後、ご家庭で住宅用太陽光発電システム、木質バイオマスストーブ（木質ペレット又は薪を燃料とするストーブ）又は家庭用生ごみ処理機の購入を予定される方に対して、一定の助成金を交付するものです。

昨今の全国的な地球温暖化防止の取組みも踏まえ、日本一の水源の郷エコライフを実現するため、みなさまの積極的なご活用を期待しています。

なお、本要綱及び申請書等の様式については、道志村役場ホームページに公表しています。詳細については、こちらをご確認ください。

問合わせ先 道志村役場産業振興課 ☎52-2114
役場ホームページ http://www.vill.doshi.lg.jp/ka/list.php?ka_id=3

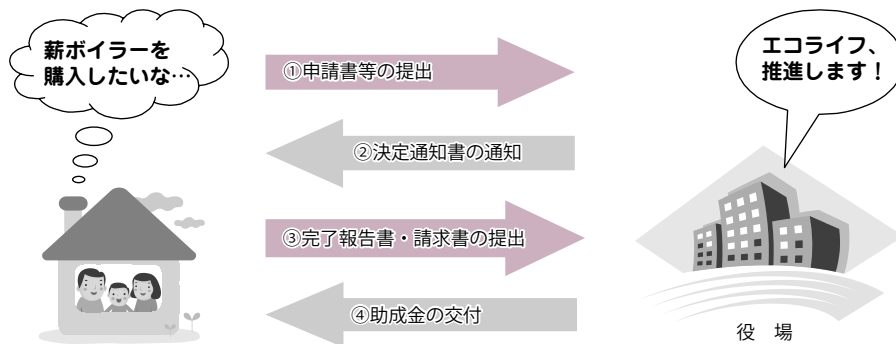

平成22年4月から後期高齢者医療制度が見直されます

■平成22・23年度の山梨県後期高齢者医療制度の保険料率が決まりました

後期高齢者医療制度の保険料は、75歳以上（一定の障害のある65歳以上）のみなさまの医療費（おおむね2年間分）がまかなえるよう、都道府県広域連合ごとに定められた保険料率をもとに、負担能力に応じて公平に負担していただいております。

後期高齢者医療制度の保険料率改定は2年に一度行われますが、平成22・23年度は現行の保険料率に据え置くこととなりました。

医療費が増大していくなか、後期高齢者医療制度を維持していくためには、みなさまから納めていただく保険料が大切な財源となります。

みなさまのご理解とご協力をお願いいたします。

山梨県の後期高齢者医療制度の保険料額

平成22・23年度	=	均等割額	+	所得割額
		38,710円		(所得-33万円) × 7.28%

■保険料の軽減措置が延長されます

①所得の低い世帯の方については、平成22年度も引き続き均等割額の8.5割軽減措置が継続されることになりました。

②被用者保険の被扶養者であった方が後期高齢者医療制度へ移る場合は、平成22年度も引き続き均等割額の9割軽減措置が継続されることになりました。

※後期高齢者医療制度につきましては、下記の山梨県後期高齢者医療広域連合または、道志村役場後期高齢者医療担当まで、お問い合わせください。

◇問合わせ 山梨県後期高齢者医療広域連合 ☎055-236-5671 FAX055-235-6373
道志村役場 住民健康課 ☎0554-52-2113 FAX0554-52-2572

平成22(2010)年4月から国民健康保険料が軽減されます。

“倒産・解雇などによる離職”（特定受給資格者）や“雇い止めなどによる離職”（特定理由離職者）をされた方へ

対象者は？

離職の翌日から翌年度末までの期間において、

- (1) 雇用保険の特定受給資格者（例：倒産・解雇などによる離職）
 - (2) 雇用保険の特定理由離職者（例：雇い止めなどによる離職）
- として失業等給付を受ける方です。

軽減額は？

国民健康保険料(税)は、前年の所得などにより算定されます。軽減は、前年の給与所得をその30/100とみなして行います。

※具体的な軽減額などは、下記までお問い合わせください。

軽減期間は？

離職の翌日から翌年度末までの期間です。

※雇用保険の失業等給付を受ける期間とは異なります。

※国民健康保険に加入中は、途中で就職しても引き続き対象となりますが、会社の健康保険に加入するなど国民健康保険を脱退すると終了します。

制度が始まる前の

制度が始まる前1年以内（平成21(2009)年3月31日以降）に離職された方は、平成22(2010)年度に限り国民健康保険料が軽減されます。

※ただし、平成21(2009)年度の保険料は対象となりません。御了承ください。

軽減を受けるには申請が必要です。制度の詳しい説明は、
道志村国民健康保険担当にお尋ねください。 ☎0554-52-2113

住民基本台帳(住基)カードの無料交付について

村では『住民基本台帳(住基)カード』を平成23年3月31日まで無料で交付しています。



① 住基カードとは・・・

セキュリティに優れたICカードで、写真付きの場合、本人確認の必要な窓口では公的な身分証明書として利用することができます。又、電子証明書の交付を受けることで、行政手続のインターネット申請ができるようになります。

② 申請の手続きに必要なもの

- ・住民基本台帳カード交付申請書…… 住民健康課の窓口にあります。
- ・写真（写真付きを希望する場合）……申請の際、撮影します。お持ちいただく場合は、お問い合わせください。
- ・運転免許証、パスポートなどの官公署が発行した写真付きの証明書（証明書をお持ちでない方は、郵便による本人照会を行います。）

③ 住基カードの交付について

住基カードは申請から約1週間程度で交付することができ、交付のお知らせは「はがき」で通知します。窓口では交付の際、暗証番号を数字で4桁入力していただきます。住基カードを使って窓口で本人確認をする際に暗証番号を照合することで、他人へのなりすまし等が防止できます。

問合わせは・・・道志村役場 住民健康課 住民係 ☎52-2113

あなたの山林を間伐しませんか！！

“どうしの森づくり” 間伐地登録制度をスタートします！

協力地
大募集！

全国的に高まる森林整備への気運！“どうしの森づくり”を企業が支援

近年、森林に対する関心が全国的に高まっています。森林のもつ水源機能に加え、温室効果ガスの吸収固定による地球温暖化防止への取組みが期待されるなかで、全国各地で企業や協同組合などが社会貢献活動の一環として森林整備・保全活動に注目し、資金提供支援が行われています。

道志村の水源林への関心度も高く、森林整備・保全のための支援の申し出や問い合わせが多く寄せられています。

森林整備の協力地を募集します！

こうした全国的な動きを背景に、道志村においても民有林の森林整備・保全を促進するため、企業等の支援を募るとともに、趣旨に賛同していただける山林所有者の方々から、間伐や枝打ちなどの森林整備・保全活動を行う協力地を募集することとしました。協力していただける方の山林を登録し、企業の要望にあわせて役場でマッチング作業を行います。

“どうしの森づくり”の仕組み

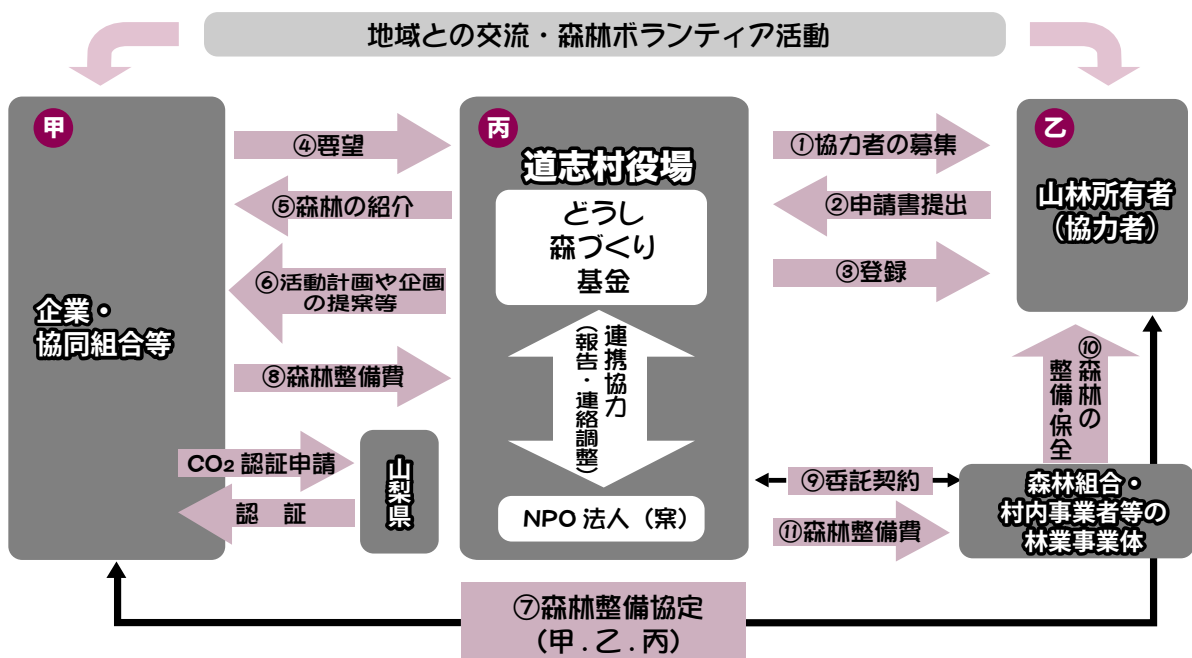

【概要】 山林所有者、企業及び役場で「森林整備協定」を締結し、森林整備・保全活動を行います。また、このほか企業等の社員研修の一環で協力地でのボランティア活動等を行います。なお、企業等の負担で間伐等の森林整備活動を行うため、村民の負担は一切ありません。

【対象者】 山林を所有している方で1 ha以上の協力地を提供できる者

【対象期間】 3～5年間

【対象事業】 協定に基づき実施する間伐、枝打ち、ボランティア活動等

詳しくは、役場担当窓口にお問合わせください。道志村役場産業振興課 ☎52-2114

● 村営住宅入居者募集のお知らせ ●

池の原団地（道志中学校裏）の3戸が空室になりましたので、入居を希望する方は産業振興課村営住宅担当までお申し込みください。

場 所	団地名	戸 の 位 置	構造	床面積	部 屋	備考
道志村 7672 番地の 2	池の原	B棟2号室 D棟2号室(出窓あり) D棟3号室(出窓あり)	R C 3階建	59.09㎡ (17.9坪)	3DK トイレ・UB	築22年

*家賃は、入居を希望される世帯全員の所得金額等により決定します。

*村営住宅では、犬・猫等のペットを飼うことは出来ません。

*敷金として家賃の3ヵ月分を納入していただきます。

1. 入居資格

- ①現に同居し、又は同居しようとする親族（婚姻の届出をしないが事実上婚姻関係と同様の事情にある者その他婚姻の予約者を含む。以下同じ。）があること。
- ②公営住宅法で定める収入基準に該当するものであること。
- ③現に住宅に困窮していることが明らかな者であること。
- ④村内に住所又は勤務場所を有する者であること。

2. 申込時に必要な書類

No.	必 要 書 類	取 扱 場 所
1	入居申込書	産業振興課 建築住宅担当
2	住民票の謄本（続柄が記載されたもの）	住民健康課 戸籍担当
3	入居希望世帯全員の所得がわかる書類（いずれかを提出） ・平成20年分の給与所得の源泉徴収票 ・平成21年度(平成20年分)の所得及び村・県民税課税証明書	勤 務 先 総務課 税務担当
4	収入申告書	産業振興課 建築住宅担当
5	納税証明書	総務課 税務担当

3. 選考方法 申込者が複数いる場合は、入居希望世帯全員の所得金額等と住宅の困窮度等または、公開抽選により入居者を決定します。

4. 問い合わせ・申込先 道志村役場 産業振興課 地域整備グループ建築住宅担当 ☎0554-52-2114

● 平成22年度 道志村村税(料)納期限のお知らせ ●

税 目	22年4月	5月	6月	7月	8月	9月	10月	11月	12月	23年1月	2月	3月
村 県 民 税			6/30(水)		8/31(火)			11/1(月)		1/31(月)		
固 定 資 産 税	4/30(金)				8/2(月)				12/27(月)		2/28(月)	
軽 自 動 車 税	4/30(金)											
国民健康保険料		5/31(月)			8/2(月)	9/30(木)		11/30(火)		1/31(月)		3/31(木)
介 護 保 険 料		5/31(月)			8/2(月)	9/30(木)		11/30(火)		1/31(月)		3/31(木)
後期高齢保険料					8/2(月) 31日(火)	9/30(木)		11/1(月) 30日(火)	12/27(月)	1/31(月)	2/28(月)	
上 下 水 道 料		5/31(月)			8/2(月)	9/30(木)		11/30(火)		1/31(月)		3/31(木)

注) 特別徴収(住民税、国保料、介護料、後期高齢保険料)については、上記の納期限となります。

*口座振替をお申し込み方は、各納期限にご指定の口座から引き落としを行いますので、預金残高にご留意ください。

乳幼児感染症予防事業

H22年4月より、乳幼児の感染症を予防し、道志村で安心して過ごすために、下記のとおり予防接種についての助成を行います。今まで助成していたものに任意のものが更に加わります。償還払いになりますので、母子手帳と領収書を持参の上、役場に申請してください。

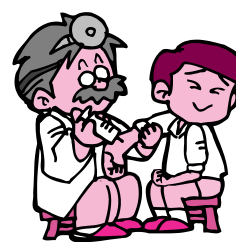

*任意：予防接種は重症化予防というメリットがありますが、副作用症状が出たり、まれではありますが、重篤な症状を引き起こすこともありますので、ご理解のうえ、個人の判断により接種してください。

対象疾病	対象年齢	回数	負担額
ポリオ	生後3ヶ月～90ヶ月	2回	全額
ジフテリア・百日咳・破傷風	生後3ヶ月～90ヶ月	1期：4回 2期：1回	全額
麻疹・風しん	1期、2期、3期、4期ガイドライン参照	各1回	全額
日本脳炎	1期：生後6ヶ月～90ヶ月 2期：9～13歳未満	1期：3回 2期：1回	全額
結核 (BCG)	生後6ヶ月～12ヶ月	1回	全額
インフルエンザ	～13歳未満	季節性：1回 新型は随時検討	各2000円
おたふくかぜ	4歳～5歳	各1回	全額
水痘	4歳～5歳	各1回	全額
ヒブワクチン	生後2ヶ月～5歳未満	2～7ヶ月：4回 7～12ヶ月：3回 1歳～5歳：1回	全額

麻疹及び風疹(MR)の 予防接種対象者への お知らせ

今年度も対象者には4月中旬までに個別に通知を致しますので時期をのがさない様に接種をお願いします。

第一期 生後12ヶ月以上24ヶ月未満

第二期 小学校入学前年度の間にあたる児

第三期 平成9年4月2日から平成10年4月

1日(中学1年生)

第四期 平成4年4月2日から平成5年4月

1日(高校3年生相当)

接種を勧奨する期間

平成22年4月～6月(接種可能期間…平成23年3月31日まで)

接種方法

医療機関での個別接種(事前に医療機関に予約を入れてください。)

接種に必要な持ち物

母子健康手帳・健康保険証・予診票

予防接種は保護者同伴で接種するようにしてください。

問合わせ

住民健康課 予防接種担当

☎52-2113



平成 22 年度 狂犬病予防注射の実施について

平成 22 年度の狂犬病予防注射を下記のとおり実施いたしますので、もれなく受けてください。
年 1 回の狂犬病の予防接種は法律により義務づけられていますので必ず受けましょう。



◇実施年月日 平成 22 年 4 月 15 日(木)

◇時間と場所

1	2	3	4	5	6	7	8	9	10	11	12	13	14	15	16	17
山光荘前	三光石油前	善之木精米所前	神地公民館前	やまゆりセンター	郵便局前	新津商店前	役場前	集いの家	大栗バス停前	小善地バス停前	椿荘前	大室指バス停前	笹久根バス停前	久保公民館前	野原バス停前	湯川屋前
午前 9 時 ～ 9 時 20 分	午前 9 時 25 分 ～ 9 時 45 分	午前 9 時 50 分 ～ 10 時 10 分	午前 10 時 15 分 ～ 10 時 40 分	午前 10 時 45 分 ～ 11 時 05 分	午前 11 時 10 分 ～ 11 時 30 分	午前 11 時 35 分 ～ 12 時 00 分	午後 1 時 05 分 ～ 1 時 15 分	午後 1 時 20 分 ～ 1 時 30 分	午後 1 時 35 分 ～ 1 時 45 分	午後 1 時 50 分 ～ 2 時 00 分	午後 2 時 05 分 ～ 2 時 15 分	午後 2 時 20 分 ～ 2 時 30 分	午後 2 時 35 分 ～ 2 時 45 分	午後 2 時 50 分 ～ 3 時	午後 3 時 05 分 ～ 3 時 15 分	午後 3 時 20 分 ～ 3 時 30 分

◇料金など

- * 3,400円 (注射料 2,850円 + 済票交付料 550円)
- * 新規登録の場合は、犬 1 匹につき 3,000円が加算されます。
- * 鑑札を紛失した場合、旧鑑札を新鑑札に交換したい場合は別途 1,600円が必要です。
- * おつりの要らないようにご協力ください。



～ 飼い主の皆さんへ ～

あなたは犬に鑑札を着けていますか？犬を飼い始めたら市町村に届け出て登録することが「狂犬病予防法」で義務付けられています。必ず鑑札を着けてください。

問合わせ先

道志村役場 住民健康課 ☎0554-52-2113

寅さんの作品教室参加者募集

平成18年から創作活動教室として開始し、毎年好評です。6月から11月の6ヶ月間、月2回、作品作りや調理をしながら楽しみませんか。

対象：村内に住所を有する65歳以上の人会場：水源の郷やまゆりセンター（変更の時は、随時連絡）

費用：材料費として、初回到2000円を徴収（内容により、徴収することあり）

講師：古屋寅三・藤原 依



【内容】

日程	
6/9、23	籐細工（鍋敷等）
7/7	風鈴
8/21	調理「夏野菜を使って」
8/4、18	布草履
9/1	村外教室
10/13、15、29	竹細工
10/27	木工
11/10	クリスマス飾り
12/24	正月飾り・調理

問い合わせ

役場住民健康課保健師

（伯耆・宮下）

☎52-2113

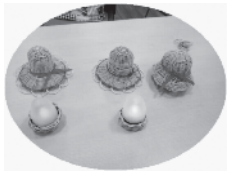

平成22年度 幹部候補生・一般曹候補生・予備自衛官補 募集案内

募集種目	資格	区分	願書受付期間	第1次試験	概要
幹部候補生	一般・技術	20歳以上26歳未満の者（22歳未満の者は大卒（見込み含む）） ※大学院修士学位取得者（見込み含む）は28歳未満	平成22年 4月1日～ 5月10日	平成22年 5月15日(土) ※パイロット要員 志願者は 5月16日(日) も試験実施	入隊後約1年で3等陸・海・空尉（大学院修士学位取得者は2等陸・海・空尉）
	歯科・薬剤科	専門の大卒（見込み含む） 20歳以上30歳未満（薬剤は26歳未満の者） ※薬剤修士学位取得者（見込み含む）は28歳未満			免許取得後歯科は2等陸・海・空尉、薬剤科は入隊後約1年で3等陸・海・空尉
一般曹候補生（第一回）	18歳以上27歳未満の者 ※高等学校在学者は除く			平成22年 5月22日(土)	入隊後2年9月経過以降選考により3等陸・海・空曹
予備自衛官補	一般	18歳以上 34歳未満の者	第1回 平成22年 1月12日～ 4月9日	第1回 平成22年 4月18日(日) 第2回 平成22年 10月中旬	3年間で50日間訓練参加後予備自衛官として任用
	技能	18歳以上 保有する技能により 53～55歳未満の者	第2回 7月20日～ 10月8日	※第1回試験で採用予定者数を採用した場合、第2回は実施しない	2年間で10日間訓練参加後予備自衛官として任用

URL: <http://www.mod.go.jp/pco/yamanashi/>

I-mode: <http://www.mod.go.jp/pco/yamanashi/i/index.htm>

E-mail: hql-yamanashi@pco.mod.go.jp

*応募希望者は下記までお問い合わせください。

(1)自衛隊山梨地方協力本部 大月地域事務所
住所：大月市御太刀2-8-10 ☎0554-22-1298

(2)自衛隊山梨地方協力本部 本部募集課
住所：甲府市北新1丁目7-9 ☎055-253-1591(代)

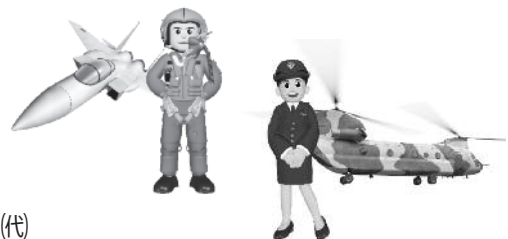

入札結果

公共工事の入札及び契約の適正化の促進に関する法律第8条第1項に基づき入札結果を公表します。

建設工事

工事番号	工事名	落札者	落札金額	予定価格	工期	落札率	指名業者
46	浄化槽21-7工事	(有)佐藤設備	¥4,750,000	¥4,900,000	12月23日 ~3月22日	96.9%	(株)佐藤工業所・渡建工業(株)・(有)佐藤設備・(有)七里緑化・長田産業(株)
47	浄化槽21-8工事	(株)佐藤工業所	¥6,200,000	¥6,410,000	12月23日 ~3月22日	96.7%	(株)佐藤工業所・渡建工業(株)・(有)佐藤設備・(有)七里緑化・長田産業(株)
48	浄化槽21-9工事	(有)七里緑化	¥9,264,000	¥9,600,000	12月23日 ~3月22日	96.5%	(株)佐藤工業所・渡建工業(株)・(有)佐藤設備・(有)七里緑化・長田産業(株)
49	浄化槽21-11工事	渡建工業(株)	¥7,840,000	¥8,110,000	12月23日 ~3月22日	96.7%	(株)佐藤工業所・渡建工業(株)・(有)佐藤設備・(有)七里緑化・長田産業(株)
50	浄化槽21-12工事	長田産業(株)	¥8,350,000	¥8,620,000	12月23日 ~3月22日	96.9%	(株)佐藤工業所・渡建工業(株)・(有)佐藤設備・(有)七里緑化・長田産業(株)
51	浄化槽21-13工事	(株)佐藤工業所	¥4,780,000	¥4,930,000	12月23日 ~3月22日	97.0%	(株)佐藤工業所・渡建工業(株)・(有)佐藤設備・(有)七里緑化・長田産業(株)
52	村道七滝線舗装工事	(有)池谷工務店	¥2,405,000	¥2,480,000	12月23日 ~3月22日	97.0%	長田産業(株)・(有)池谷工務店・(有)平賀興業・(有)七里緑化・(有)坂本建設・(有)美善屋建設
53	農道川原畑向支線 5・6舗装工事	(有)池谷工務店	¥3,779,000	¥3,900,000	12月23日 ~3月22日	96.9%	長田産業(株)・(有)池谷工務店・(有)平賀興業・(有)七里緑化・(有)坂本建設・(有)美善屋建設
54	農道唐沢線改良工事	(有)美善屋建設	¥610,000	¥640,000	12月23日 ~1月31日	95.3%	長田産業(株)・(有)池谷工務店・(有)平賀興業・(有)七里緑化・(有)坂本建設・(有)美善屋建設
56	村道西向線改良工事	(有)渡辺工務所	¥18,000,000	¥19,600,000	1月14日 ~3月24日	91.8%	(株)佐藤工業所・渡建工業(株)・志村工業(株)・(有)渡辺工務所
57	都留市消防署道志出張所建設工事	タカムラ建設(株)	¥58,700,000	¥59,600,000	2月4日 ~8月2日	98.5%	長田産業(株)・(株)丸大産業・富士急建設(株)・タカムラ建設(株)・奥秋建設(株)
65	村営住宅用地既存建物解体・造成工事	(株)佐藤工業所	¥13,000,000	¥13,560,000	2月17日 ~3月28日	95.9%	(株)佐藤工業所・渡建工業(株)・志村工業(株)・(有)渡辺工務所
66	保育所進入路拡張工事	(有)平賀興業	¥1,540,000	¥1,600,000	2月17日 ~3月28日	96.3%	長田産業(株)・(有)平賀興業・(有)七里緑化・(有)坂本建設・(有)美善屋建設
67	白井平水路改良工事	(有)七里緑化	¥2,900,000	¥3,000,000	2月17日 ~3月28日	96.7%	長田産業(株)・(有)平賀興業・(有)七里緑化・(有)坂本建設・(有)美善屋建設
68	道志村簡易水道本管布替工事	(有)佐藤設備	¥5,360,000	¥5,560,000	2月17日 ~3月3日	96.4%	(有)佐藤設備・(有)太田水道工務店・(株)三協設備・宮下設備工業(株)・長田産業(株)
69	道志村診療所等外構整備工事	志村工業(株)	¥13,350,000	¥13,570,000	2月26日 ~3月27日	98.4%	(株)佐藤工業所・渡建工業(株)・志村工業(株)・(有)渡辺工務所

業務委託

契約番号	委託名	落札者	落札金額	予定価格	工期	落札率	指名業者
45	道志中学校屋内運動場 改築工事設計業務委託	(株)馬場設計	¥13,950,000	¥14,920,000	12月23日 ~3月27日	93.5%	(株)馬場設計・(株)山形一級建築士事務所・佐野建築設計事務所・(有)竜巳一級建築設計事務所・(株)進藤設計事務所
50	村道善之木~三ヶ瀬線改良工事測量設計業務委託	(株)OMT	¥6,200,000	¥6,580,000	2月17日 ~3月21日	94.2%	第一測量(株)・(株)OMT・東和測量設計(株)・三和エンジニアリング(株)・(株)テック・エンジニア
51	村道椿~椿沢線改良工事測量設計業務委託	第一測量(株)	¥2,700,000	¥2,850,000	2月17日 ~3月21日	94.7%	第一測量(株)・(株)OMT・東和測量設計(株)・三和エンジニアリング(株)・(株)テック・エンジニア

物品購入

契約番号	物品名	落札者	落札金額	予定価格	工期	落札率	指名業者
9	道志村医科歯科診療所事務用機器整備	(有)オオハラ	¥2,650,000	¥2,730,000	12月23日 ~2月20日	97.1%	(株)文祥堂オフィスファンリィーズ・(株)正直堂・リコー販売(株)・富士観光開発(株)・(有)オオハラ
10	診療所医療機器整備	豊前医科(株)	¥5,780,000	¥6,720,000	12月23日 ~2月20日	86.0%	豊前医科(株)・マコト医科精機(株)・ササキ(株)・(株)メディセオ・タカラベルモント(株)
11	歯科診療所医療機器整備	ササキ(株)	¥7,150,000	¥7,200,000	1月15日 ~2月20日	99.3%	豊前医科(株)・マコト医科精機(株)・ササキ(株)・(株)メディセオ・タカラベルモント(株)
13	道志小学校理科教育設備整備	(株)三枝理研	¥680,000	¥730,000	2月17日 ~3月31日	93.2%	(株)三枝理研・こいけ教材店・(有)オオハラ
14	道志中学校理科教育設備整備	(株)三枝理研	¥756,500	¥770,000	2月17日 ~3月31日	98.2%	(株)三枝理研・こいけ教材店・(有)オオハラ

※道志村ホームページにて詳細がご覧いただけます。

診療所だより



腎臓は、体内の血液を1日に150～200Lも濾過して、老廃物を尿として体外に排出しています。

これらの働きが60%以下になってしまったり、タンパク尿が出るなどの異常が続く状態をひとまとめに慢性腎臓病と呼び、腎臓の早期治療の対象としています。

慢性腎臓病を放っておくと腎不全となり、人工透析や腎移植が必要になったり、最近では、脳卒中や心筋梗塞などが起こりやすくなることもわかってきました。今回は腎臓のはたらきと、慢性腎臓病についてのお話です。

○血圧と腎臓の深い関係

腎臓には、血圧や塩分のバランスを調節する働きがありますが、その能力が低下すると、体内の塩分バランスが崩れて血圧が上がり、それにより腎臓の働きは悪化します。腎臓と高血圧は互いに悪影響を及ぼしあうのです。

腎臓の働きの低下を防ぐには、血圧を上げは130mmHg未満、下は80mmHg未満に保つことが大切とされています。この目標血圧を維持するためには、1日6g未満の塩分制限、肥満の解消、適度な運動がよいとされています。

○定期的に健診を

慢性腎臓病は、老化による腎機能低下や、糖尿病、メタボリック症候群、脂質異常症(コレステロールが高い)など、さまざまな原因で起こります。また自覚症状がほとんどないため、貧血・むくみ・疲労感などが現れたときには病気が進んでいる可能性があります。定期的に健康診断を受け、気になる結果が出たときは、受診してみてください。

いかがでしたか？血圧が高めの方や、塩分を摂りすぎているかなと心当たりのある方は、これからは腎臓に注目してみてください。診療所ではもちろん、住民健診でも検査は行えるため、是非一度、ご自身の腎臓の機能をチェックしてみませんか？

四月の予定

日曜日	月曜日	火曜日	水曜日	木曜日	金曜日	土曜日
				1 研修のため休診	2	3 休診
4	5	6 午前：胃カメラ	7 午後：ポリオ予防接種	8 研修のため休診	9	10 午前中のみ診察
11	12	13 午前：胃カメラ	14	15 研修のため休診	16 午後：中学内科検診	17 午前中のみ診察
18	19 午後：小学内科検診	20 午前：胃カメラ	21	22 研修のため休診	23 午後：乳幼児検診	24 午前中のみ診察
25	26 午後：小学内科検診	27 午前：胃カメラ	28	29 昭和の日	30	5/1 午前中のみ診察
5/2	5/3 憲法記念日	5/4 みどりの日	5/5 こどもの日	5/6 研修のため休診	5/7	5/8 午前中のみ診察

月始めには保険証の提出をお願いします。

5月連休前後は混雑が予定されるため、なるべくさけて受診してください。

学校だより 道志中学校(第47号)

◎新体育館建設決まる

長年使用してきた体育館の建て替えが始まります。四月五日の入学式終了後に、現体育館を壊します。完成予定は来年二月頃です。

この為、体育館で行う行事に影響が出てきます。部活動では、卓球が旧唐沢小で実施します。若鮎祭の文化の部は、道志小体育館を使用する予定です。体育の授業は保健や水泳の授業を増やしたりして対応していきます。

また、バス等の交通機関を利用しなければならぬことについては、事前に適切に対応していきます。

新体育館は、バリアフリーにも対応したり、今より広く使いやすくなる予定です。仕上がりを楽しみですね。

◎第六十三回卒業証書授与式

三月十日、春を思わせる穏やかな日、第六十三回卒業証書授与式が挙行されました。

教育委員会の告辞の後、村長さん、議長さん、PTA会長さんから温かい励ましの言葉を頂きました。おかげさまで二十名の卒業生の門出にふさわしい雰囲気の中で行うことができ、卒業生は夢を抱き、新しい目標に向かって巣立ちました。

学校の顔として、自治活動や若鮎祭での合唱や演劇で素晴らしい力を発揮した学年でした。そうした活動の過程を通して成長していく姿が見られました。

進学先はそれぞれですが、ずっと一緒に過ごした日々を忘れず、さらに深い絆で結ばれていくって欲しいと思います。

◎三年生に贈る会

三年生に贈る会が三月五日に行われました。リーダーとしてがんばってくれた三年生に対して、感謝の気持ちを表すため一・二年生が心を込めて準備を進めました。



当日は、春を思わせる飾り付けの中、卒業生を迎えました。呼びかけや合唱をうまく組み合わせ、学年や部活の思い出を綴りました。

新執行部の企画立案のもと、実施される初めての行事でした。セレモニー、群読、合唱、装飾・贈り物の四部門に分かれ、放課後を利用して一所懸命取り組みました。

すばらしい贈る会になりました。これから、在校生もよい伝統を引き継いでいってほしいと思います。

保護者の方々にも大勢足を運んで頂き、会場は温かい雰囲気にも包まれていました。



◎二十名の進路決まる

新たな入学者選抜制度が導入され、今年で四年目となります。後期受検も、

最後まで気が抜けない日々が続く中で、進路決定に至るまで多くの「進路情報」を提供し、二者懇談や三者懇談による進路相談の実施など、きめ細かな進路指導を心がけてきました。

前期募集に一人、内定をいただき、私立高校に三人合格しました。それに続けとばかりに、後期募集組十六人も最後の追い込みをかけての受検勉強に取り組まれました。緊張の毎日だったと思いますが、一人ひとりの努力とふん張りが花開き、全員が希望する高校に入学することが決まりました。

夏休みの長期休業にも学習会を実施しました。また、早朝や放課後も上手に時間を見つけて出し、勉強に取り組みました。常に向上心を持って、切磋琢磨することの大切さや諦めず最後まで挑戦し続ける気持ちを学んだと思います。これから先、いろいろな悩み、葛藤する場面があると思いますが、道志中魂で、力強く乗り越えてほしいと願っています。次表は、今年度の進路状況です。

学 校 名	人 数
桂 高 等 学 校	9
都 留 高 等 学 校	2
吉 田 高 等 学 校	3 (1)
富 士 北 稜 高 等 学 校	2
富 士 学 苑 高 等 学 校	3

() は前期内定者の内数

くらしの情報 お知らせ

募集

◆ヴァンフォーレ甲府 道志村・都留市 合同ホームタウンサンクスデー

昨シーズンに引き続き「ICHIGAN」をスローガンに戦っているヴァンフォーレ甲府から招待チケット200枚が道志村に贈られました。J1への昇格を果たすため、ホームタウンである道志村のみなさんの応援がなにより大事です。

当日は、道志村の子供たちもピッチへと入場する選手をエスコートしたりと、サポートいたします。みなさんもぜひ会場まで足を運んでいただき、一緒にスタジアムをブルーに染めましょう！

なお、試合日程は次のとおりです。

日時 4月29日(木・祝)

13時 開門

15時 キックオフ

場所 小瀬陸上競技場

アウェイ側ホーム自由席

(ゴール裏)

チケットの配布及び問い合わせ先

道志村教育委員会

☎52-1020

子育て

◆三月のつぼみっくくっく

つぼみっこは今月もお子さんの元気を応援します。対象者は、保育所入所前のお子さんと保護者です。

◎離乳食・手作りおやつを作って試食してみよう！

日時 4月13日(火)

午前10時～

場所 やまゆりセンター

講師 古谷けい子栄養士

内容 簡単に作れるヘルシーおやつや、軽食作り、試食します。家でも作れておいしいおやつ好評です。乳児さんもぜひご参加ください。

◎楽しく3b体操をやってみよう！

日時 4月27日(火)

午前10時～

場所 やまゆりセンター

講師 大森なな子(3b公認指導者)

内容 歌や音楽に合わせて思いっきり体を動かします。子供さんだけでなく大人も一緒に楽しく体を動かしましょう。3b体操終了後、ボール遊びをします。乳児さんもぜひご参加ください。

問い合わせ先

役場住民健康課保健師

伯耆・宮下 ☎52-2113



お知らせ

道志村交通安全対策本部から

○平成22年春の全国交通安全運動

目的 本運動は、広く県民に交通安全思想の普及・浸透を図り、交通ルールの遵守と正しく交通マナーの実践を習慣付けるとともに、県民自身による道路交通環境の改善に向けた取組を推進することにより、交通事故防止の徹底を図ることを目的とする。

期間 4月6日(火)～15日(木)

までの10日間

街頭指導所開設

4月11日(日)道志村役場前(国道413号通行車両に対し、チラシや啓発用品を配布して、二輪車の事故防止及びシートベルトの全席着用を呼びかける。

運動の Sloan

運動は人に社会に思いやり

運動の重点

①すべての座席のシートベ

道志村観光協会から

○第2回道志村トレイルレース

大会と一緒にサポートしてくれるボランティアスタッフを募集します。トレイルレースに興味のあるグループ・個人等お待ちしております。

問い合わせ先

道志村観光協会

☎52-1414

富士五湖青年会議所から

○第14回わんぱく相撲富士五湖場所

日時 4月24日(土)

午前8時より受付開始

午前9月15分より競技開始

場所 予選 忍野村民体育館

決勝 忍野村国体記念

土俵

問い合わせ先

社団法人富士五湖青年会議所

地活プロモーション委員会

☎0555-2410771

都留高等技術専門学校から

○ 家屋営繕科

訓練期間 6月～11月(6ヶ月間)
訓練内容 木工用機械器具によつて、木造建築物の簡単な営繕・リフォームが出来る技術・技能の習得

応募資格 公共職業安定所の求職申込者
受講無料 (災害障害保険料等は自己負担)5月7日締切
入校選考日 応募者に別途通知

○ 人の扱い方(TWI・JR)
日時 6月10日(木)、11日(金)、14日(月)、15日(火)、17日(木)の5日間
午後6時～8時
定員・受講料 10名 1000円
内容 人と人との関係を円滑にして部下に協力してもらう技能を習得します。

対象者 課長、係長、主任、リーダー等監督者の方(経験1年以上)
受付開始日 4月12日(月)

○ ワード基礎

日時 6月14日(月)、15日(火)、17日(木)、18日(金)、21日(月)、22日(火)の6日間

午後6時～9時

定員・受講料 20名、2100円
内容 ワードの操作方法と簡単な文書作成を習得します。

対象者 パソコンの基本操作ができる方
受付開始日 4月14日(水)

○ シーケンス制御の実際

日時 6月18日(金)、21日(月)、22日(火)、24日(木)、25日(金)、29日(火)、7月1日(木)2日(金)の計8日間
午後6時～9時
定員・受講料 10名、2100円
内容 基礎編に続き、リレーシーケンス(有接点)の実習教材を使用した実技編です。用じます。

対象者 シーケンス制御の基礎を受講された方
受付開始日 4月19日(月)

共通事項

申込方法 規定の用紙に記入し、お申し込みください(電話のみでの申し込みは不可。FAX可、規定用紙をご請求ください。)
定員になり次第、以降はキャンセル待ちとなります。

申し込み・問い合わせ先
都留高等技術専門学校
☎4318911

宮内庁から

○ 平成23年度の歌会始のお題及び詠進歌の詠進

歌会始のお題「葉」
*お題は「葉」ですが、「若葉」、「落葉」、「葉緑素」のように「葉」の文字の入った熟語を使用しても差し支えありません。
詠進歌の詠進要領

- ・詠進歌はお題を詠み込んだ自作の短歌で一人一首とし、未発表のものに限ります。
- ・書式などの詳細や応募方法など、詳しくは宮内庁ホームページ(<http://www.kunaicho.go.jp/>)をご参照ください。

詠進の期限

平成22年9月30日まで(郵送の場合消印有効)

郵便のあて先

〒100-8111 宮内庁
とし、封筒に「詠進歌」と書き添えてください。詠進歌は、小さく折って封入して差し支えありません。

問合せ方法

疑問がある場合には、直接、宮内庁式部職あてに、郵便番号、

住所、氏名を書き、返信用切手をはった封筒を添えて、9月20日までに問い合わせてください。

*なお、詠進要領は役場総務課においても配布していますので、問い合わせください。

問い合わせ先

役場総務課
☎5212111



やめよう 犬の放し飼いや他人の迷惑!

最近、道志村では、犬の放し飼いや他人の迷惑が多数寄せられています。飼い主は、正しい犬の飼い方を守り、他人に迷惑をかけるないようにしましょう。

- * 犬の放し飼いは、やめましょう
- * 犬の糞は、持ち帰りましょう
- * 飼育場所を清潔にしましょう
- * 犬に無駄吠えをさせないようにしましょう

問い合わせ先

役場住民健康課
☎5212111





出生児・卒業生らに三つ葉ツツジを贈呈



道志村では、四季豊かな地域の景観を創造するため「ふるさとづくり花いっぱい運動」を推進しています。

この運動は、住民と行政が一体となり自分たちの住む地域景観を美しくすると共に、花や木を育て合わせて「思いやりの心」を育てていただくことを目的に、平成6年度から道志音頭でも歌われている三つ葉ツツジを人生記念樹として、出生児・退所児・卒業生に贈呈しています。

平成21年度は、出生児15名、保育所の退所児16名、小・中学校卒業生35名の皆さんに大田村長から贈呈いたしました。

本事業は平成6年度の開始以来、すでに1,405本の三つ葉ツツジが村内に植樹され、人生記念樹として、子供たちの成長とともに見守っていただき、道志村が花咲く七里となることを念願するものです。

平成21年度出生者紹介



水越 ^{みよ}三代ちゃん
H21.4.19生
上白井平 彦衛さん



佐藤 ^{りゅうい}琉維くん
H21.6.29生
竹之本 尚樹さん



山口 ^{りん}凜くん
H21.8.13生
西和出村 晃利さん

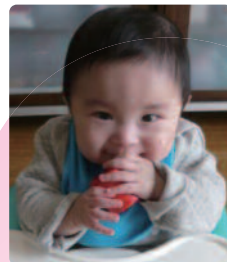

渡辺 ^{しゅうた}脩大くん
H21.8.25生
上中山 純さん



山本 ^{あこ}愛子ちゃん
H21.9.27生
東和出村 智司さん



佐藤 ^{じゅね}樹寧ちゃん・^{じゅな}樹凧ちゃん
H21.10.26生
川原畑 淳さん



金子 ^{そら}想空ちゃん
H21.11.13生
大栗 尚章さん



佐藤 ^{けいた}佳太くん
H21.11.19生
大野 靖行さん



池谷 ^{かこ}圭胡ちゃん
H21.12.5生
長又 昌久さん



加藤 ^{てる}輝くん
H22.1.8生
板橋 修央さん



カル ^{あんな}杏奈ローズちゃん
H22.2.1生
久保 裕美さん



高部 ^{ななこ}菜々子ちゃん
H22.2.14生
下中山 敦子さん



山本 ^{おうしろう}桜之朗くん
H22.3.16生
谷相 和之さん

柏村 ^{ゆうき}悠希ちゃん
H21.9.20生
長又 承德さん

道志村トピックス

● 消防庁長官表彰(表彰旗)受章



平成21年消防功労者消防庁長官表彰が2月1日に決定となり、3月6日(土)山梨県民文化ホールにおいて道志村消防団が「表彰旗」を受章しました。(全国46機関受章)

今回の受章は、消防団員が生業の傍ら、消防精神を持って昼夜を問わず地域住民の安全確保や災害の防除と消防力の強化に努めたその功績が認められたものです。今後の活躍に期待しております。

● 男の料理教室の開催

3月10日(水)やまゆりセンターにおいて、池谷高明さん・池谷登樹子さんご夫妻を講師にお迎えして、第二弾男の料理教室「お酒のつまみを自分で作ろう」を実施しました。

鮭とアボガドのカリフォルニア合え(わさび味)、鶏の磯辺揚げ(甘酢あんかけ)、イカのピリ辛炒め(中華風)、二色おにぎりを作りま

した。参加者の包丁さばき、揚げものの、炒め物、盛り付けが手際よく上手に作れ、お酒が進みそうな料理が好評でした。



● ヴァンフォーレ甲府 無料招待チケット配布



ヴァンフォーレ甲府では、4月29日(木祝)行われるコンサドーレ札幌戦においてホームタウンサン

クスデーを開催します。多くの方々にご来場いただき選手の後押しをしてもらうため、ヴァン君より招待チケットが手渡されました。昇格を果たし、喜びを分かち合いましょう！

● 村制施行120周年記念事業 報告会・記念講演会

3月15日(月)やまゆりセンターにおいて『村制施行120周年記念事業』の事業報告会が行われました。

午後2時から同会場において講師に国際連合大学の竹林征雄先生を招き、『未来に繋ぐ私たちの財産』と題して記念講演が行われました。環境をテーマに集落、森林、食糧、酪農などの現状についての説明と、自然環境に恵まれた本村は、新エネルギー開発に向けて、あらゆる分野で可能性を秘めていることについてお話がありました。



● CO・DO30つながりの森プロジェクト協定を締結

横浜市の水源地であります道志村の森林整備や地球温暖化対策を推進すること、また、水の尊さを次世代へ受け継ぐことを目的に、横浜市地球温暖化対策推進協議会(中原秀樹会長)、森林所有者の菅谷政利様、道志村が協働して取り組む「CO・DO30つながりの森プロジェクト」の協定を3月18日(木)道志村役場において締結した。

協議会は、平成22年1月に道志村に設置された「どうし森づくり基金」へ寄付し、平成21年から3年にわたり森林活動を行い、また、横浜市民を対象に森林整備体験ツアーを企画し、環境学習、レクリエーションなどを行い、道志村との交流事業も展開していく予定です。



趣味のひろば



馬場

大田美代子さん

梅 花言葉：澄んだ心

年のはじめ、梅があらゆる花の先頭を切って咲き、春を告げる縁起の良い花とされておりま

す。近所の方から苗木をいただき、育てること20年の歳月が経ち今年も見事に咲き誇り、梅の香りに包まれました。

わが家のアイドル



まさむね
カル 政宗 ジェイムスくん (久保)

平成19年 8月 7日生

父 カルサムエルチクワードさん 母 カル裕美さん



ありがとうございました

貴家 栄正さん (元道志小学校校長)

離任式の時に、子ども達への最後の話として「道志村に産まれたことを誇りに思っ

てほしい」と話しをしました。道志村を離れた多くの人が道志村に誇りと愛着を持っています。子ども達にもそのように育ってほしいと思います。

今年の3月末、37年間の教員生活を無事退職しました。振り返れば長いようで短かった37年間でした。私の父も教員でした。そのほとんどを道志中学校に勤務させていただきました。唐沢小学校を最後に退職しました。そんな関係で、馬場の教員住宅で産まれました。その場所に今は体育館が建っています。縁あって2年前に道志小学校に勤務することになりましたが、私は道志村で教員生活の最後を迎えることができることを、大変うれしく思いました。子どもの頃の遊びは、ゲーム機など無かった時代です。自然を相手にするしかありませんでした。春にはフラビとリ、夏には川での水泳やかじり、秋は山でアケビとり、冬は山におっそをかけてカケスとりと、自然を相手の遊びでした。遊びの中で学校では教わらない知識を得ましたし、遊びの工夫もしました。

今後、道志村の子ども達の成長を温かく見守っていただきたいと思います。

貴家さんで49人目となります。

歳時記

4月12日は世界宇宙飛行の日です。1961(昭和36年)年4月12日。当時27歳のユーリ・ガガーリンが「ボストーク1号」で打ち上げられた。1時間48分の飛行で、地球を1周。人類で初めて大気圏の外に飛び出した人類の記念すべき日。そして1981(昭和56年)年4月12日はスペースシャトルが初飛行した日。ちなみに、4月12日は「パンの記念日」でもある(本当に記念日っているいろいろあってオドロキ)。なんか宇宙食に通じるところがないですか?というわけで4月12日はパンを食べながら宇宙に想いを馳せてみてはどうでしょうか。



慶弔

お誕生おめでとう(出生)

久保 カル杏奈ローズちゃん
(届出人)カルサムエルチクワード

下中山 高部 菜々子ちゃん
(届出人)高部英美

お悔やみ申し上げます(死亡)

大指 水越 盛治 一〇〇歳
東神地 山口 幸子 七七歳
大室指 佐藤 文江 九〇歳
(二月届出)



発行 道志村役場

H22.3.1 現在 世帯数：617世帯 人口：1972人(男：982人 女：990人)

〒402-0209 山梨県南都留郡道志村6181-1 TEL 0554-52-2111(代) FAX 0554-52-2572 URL <http://www.vill.doshi.lg.jp/>



この広報紙は環境保護のため、再生紙、大豆油インキを使用しています。